

Deckblatt D1 zu Blatt 1

1	07/2017	Anpassung der Maltheckengrenze nach Einmessung der Bäume	Rüder
2	07/2017	Eintragung Einleitungsbereiche	Rüder

1	25.07.2016	Änderung gem. Vermerk vom 30.05.16	
---	------------	------------------------------------	--

Planverfasser:

INGENIEURBÜRO VIEBROCK	Name
GmbH	Datum
Beratende Ingenieure	bearbeitet
Johannes-Josten-Weg 17, 24321 Engleau	gezeichnet 14.07.2017
	geprüft 14.07.2017
	Schwarz

Kreis Stormarn

Unterlage Nr. 13.2

Blatt Nr. 1

Reg. Nr. 1

Straße: Radwanderweg km 0+000 - 1+469,135
(nächster Ort): Sprengre

**Radwanderweg
Sprengre - Mollhagen**
(K 37 - L 296)

Bau-km: 0+000 - 1+469,135

Aufgestellt:
Bad Oldesloe, den 17.07.2017

Kreis Stormarn - Der Landrat
Fachbereich Bau, Umwelt und Verkehr
im Auftrag
gez. Fischer

Planfeststellungsunterlage

Anlage: 13.2
Blatt: **D1**

Lageplan
Entwässerung
Maßstab: 1 : 500

Ergänzungen:	
--------------	--

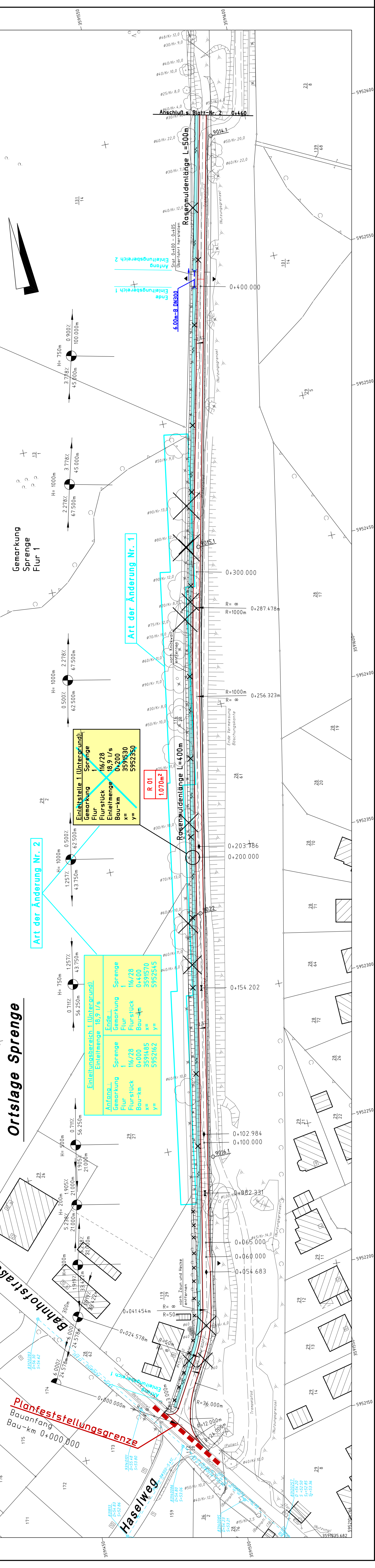

Ortslage Sprengre

Bahnhofstraße

Planfeststellungsgrenze
Bauanfang
Bau-km 0+000,000

Einleitungsstelle 1 (Untergrund)

Gemarkung	Sprengre
Flurstück	116/28
Einleitmenge	18,9 l/s
Bau-km	0+200
x =	3591530
y =	5952350

R 01
1,070m²

Einleitungsstelle 2 (Untergrund)

Gemarkung	Sprengre
Flurstück	116/28
Einleitmenge	18,9 l/s
Bau-km	0+400
x =	3591570
y =	5952545

Art der Änderung Nr. 1

Art der Änderung Nr. 2

Einleitungsfläche 1
Anfang: 0+000,000
Ende: 0+200,000

Einleitungsfläche 2
Anfang: 0+200,000
Ende: 0+400,000