

- LEGENDE:**
- Radweg Asphalt
 - Bankett
 - Versickermulde
 - Betonmulde
 - Angleichung mit vorh. Material
 - gepl. Zu-/Überfahrt
 - vorh. Baum
 - vorh. Baum roden
 - Sondierungsorte
 - Bauwerksnummer
 - Tiefbord

1 07/2017 Anpassung der Wallheckengrenze nach Einmessung der Bäume Ruder		Deckblatt D1 zu Blatt 1	
Planverfasser:	INGENIEURBÜRO VIEBROCK Beratende Ingenieure	Datum	Name
	Johannes-Josten-Weg 17, 24321 Engeln	bearbeitet	
	Änderung gem. Vermerk vom 30.05.16	gezeichnet	14.07.2017 Ruder
		geprüft	14.07.2017 Schwarz
Kreis Stormarn		Unterlage Nr. 1	
Straße: Radwanderweg km 0+000 - 1+469,135		Blatt Nr. 1	
(nächster Ort): Sprengre		Reg. Nr.	
Lage- und Bauwerksplan		Maßstab: 1:500	
Aufgestellt: Kreis Stormarn – Der Landrat		Bad Oldesloe, den 17.07.2017	
Fachbereich Bau, Umwelt und Verkehr		im Auftrag	
gez. Fischer		gez. Fischer	
Planfeststellungsunterlage		Anlage: 7	
		Blatt: 01	
Ergänzungen:			

INGENIEURBÜRO VIEBROCK Beratende Ingenieure		Unterlage Nr. 1	
Johannes-Josten-Weg 17, 24321 Engeln		Blatt Nr. 1	
Änderung gem. Vermerk vom 30.05.16		Reg. Nr.	
bearbeitet		Datum	
gezeichnet		Name	
geprüft		Datum	
Lage- und Bauwerksplan		Maßstab: 1:500	
Aufgestellt: Kreis Stormarn – Der Landrat		Bad Oldesloe, den 17.07.2017	
Fachbereich Bau, Umwelt und Verkehr		im Auftrag	
gez. Fischer		gez. Fischer	
Planfeststellungsunterlage		Anlage: 7	
		Blatt: 01	
Ergänzungen:			

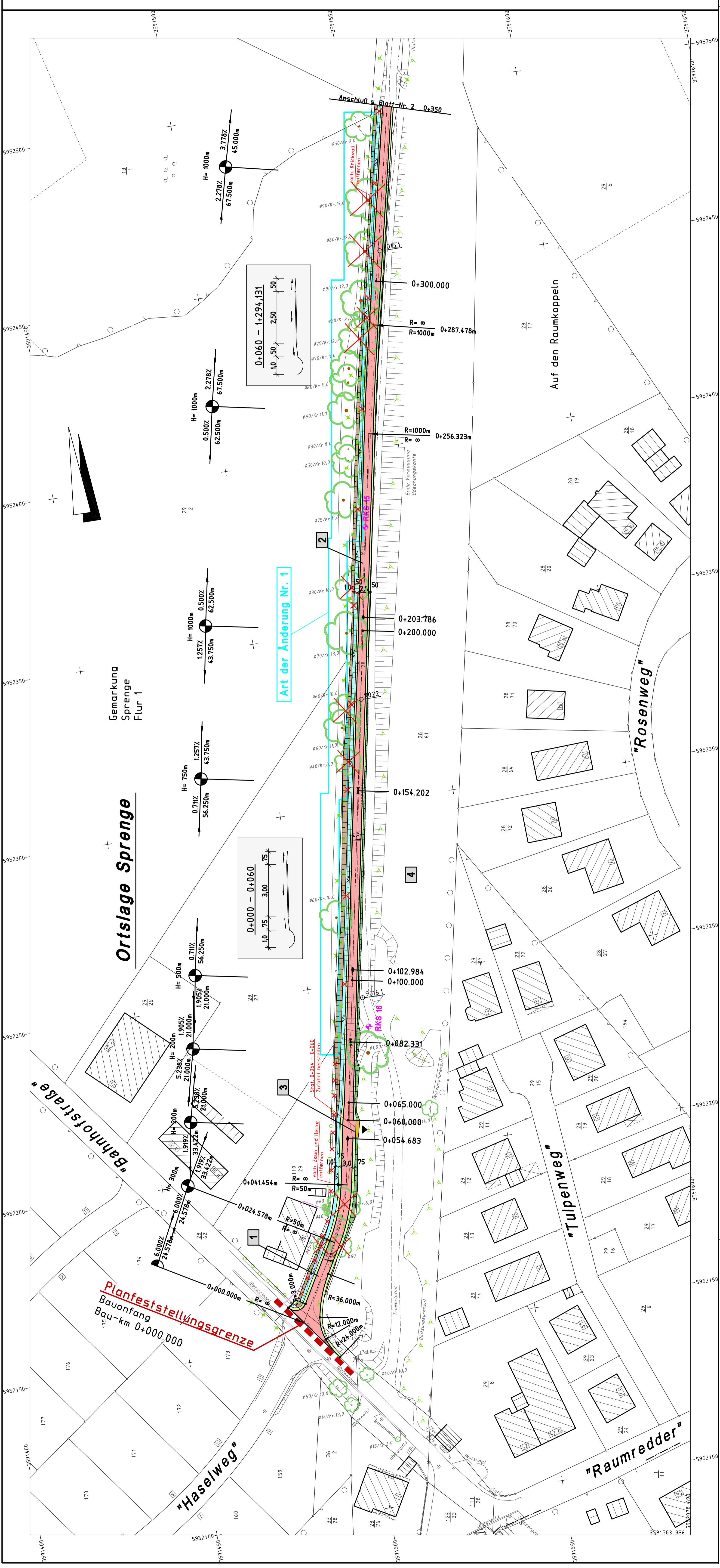

Ortslage Sprengre

Gemarkung Sprengre Flur 1

Planfeststellungsgrenze
Bauanfang
Bau-km 0+000,000

Auf den Raumkoppeln

"Rosenweg"

"Tulpenweg"

"Raumredder"

"Bahnhofstraße"

"Haselweg"

Art der Änderung Nr. 1

Abschluss Blatt-Nr. 2 0+350

