Pass für Maststandort	Mast-Nr.	Masttyp
	121	**T1-47,00**

LAGEBESCHREIBUNG

TK25	1422 - Jübek		Bezugssystem	WGS84 / ETRS89, UTM 32
Rechtswert	Hochwert	Geländehöhe [m ü NHN]		Ansprechpartner vor Ort
32527502,15	6044767,22	14,75		Gemeinde (142)

Landkreis	Gemeinde	Gemarkung		Flurstück
Schleswig-Flensburg	Jübek	Jübek	Flur 7	37

SITUATION AM STANDORT

Hydrogeologische Einheit			
GW-Flurabstand [m u GOK]		kf-Wert [m/s]	
vorhandene Grundwassermessstelle (Bezeichnung)		keine	
Rechtswert	Hochwert	MP-Höhe [m ü GOK]	Geländehöhe [m ü NHN]
Ruhewasserspiegel [m u MP]		Datum:	

vorhandene offene Wasserverläufe (Graben, Vorfluter, Gewässer, usw.) / Fließwege

Verbandsgraben unmittelbar am Maststandort in nördlicher Lage

Zuständigkeit / Eigentümer / betroffener Wasser- und Bodenverband

Oberverband:
Eider-Treene-Verband
Wasser- und Bodenverband:
WBV Jübek

Abfluss Fließgewässer [l/s]	83,4	Datum:	16.01.2015

WASSERHALTUNG

Möglichkeit der Beseitigung von Niederschlagswasser und Abwässern aus Wasserhaltungsanlagen (dauerhaft und temporär; geeignete untergeordnete Gewässer zur Übergabe von Abwässern, Lage der möglichen Übergabepunkte bzw. Einleitstellen siehe Kartenausschnitt)

Möglichkeit zur Einleitung von Niederschlagswasser und Abwässer im o.g. Graben.

Wasserhaltungsanlage liegt in oder an oberirdischen Gewässern (Gewässer 1. Ordnung)

nein

Wasserhaltungsanlage liegt im Zuständigkeitsbereich von Wasser- und Bodenverbänden

Wasser- und Bodenverband:
WBV Jübek

Wasserhaltungsanlage liegt im Überschwemmungsgebiet (ja / nein)	nein
Wasserhaltungsanlage liegt in oder auf Deich (ja / nein)	nein

BEMERKUNGEN / BESONDERHEITEN

Abmaße Graben:
Breite Sohle: ca.1,00m
Breite Graben GOK: ca.3,00m
Tiefe: ca.1,70m u GOK
gemessener Wasserstand: 0,30m ü Sohle; **Fließrichtung:** West; **Zustand:** geräumt

Pass für Maststandort	Mast-Nr.	Masttyp
	121	**T1-47,00**

FOTOS

Bild 1: Maststandort; Blickrichtung: West

Bild 2: Übergabepunkt; Blickrichtung: West

Pass für Maststandort	Mast-Nr.	Masttyp
	121	**T1-47,00**
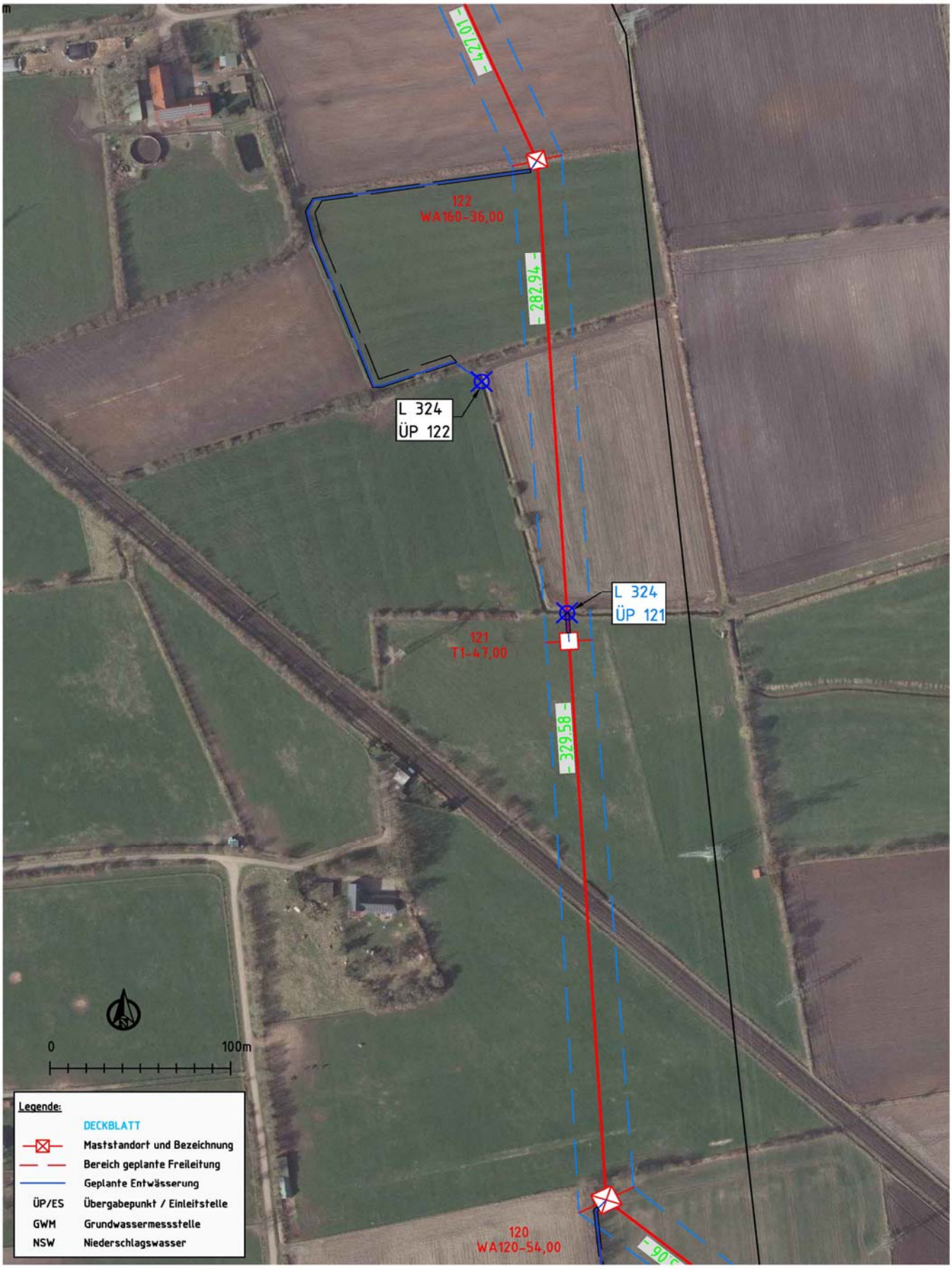
KARTENAUSSCHNITT