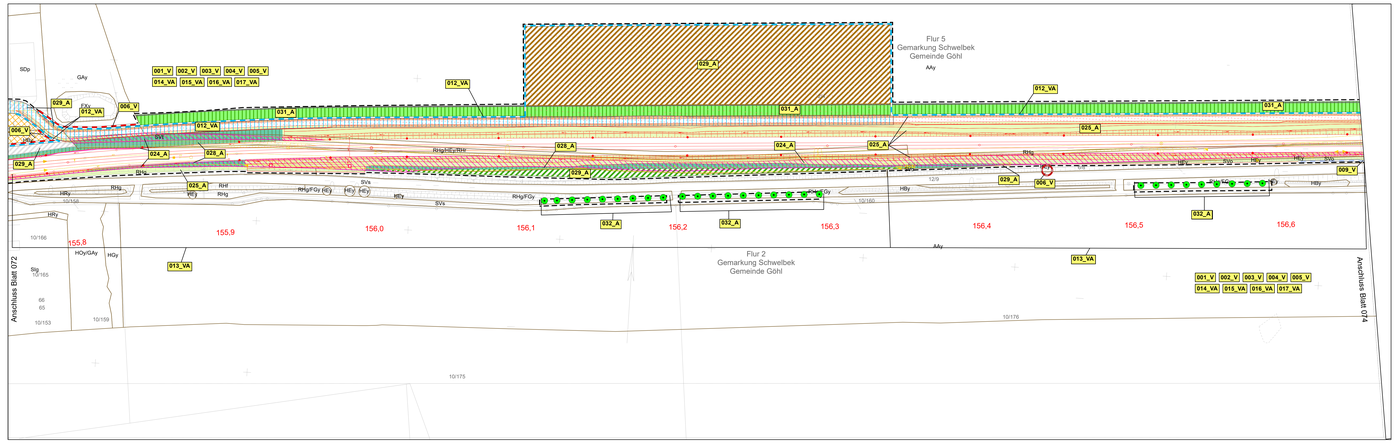


Zeichenerklärung

Biotop- und Nutzungstypen

Wälder, Gebüsche, Gehölze und sonstige Baumstrukturen

- WBw Weiden-Bruchwald
- WFn Nadelwald
- WMy Sonstiger Laubwald auf reichen Böden
- WPa Pionierwald mit Ahorn
- WPe Pioniererwald mit Eiben/Eschen
- WTw Entwässerter Feuchtwald mit Weiden
- HEw Weidenbusch
- HEy Sonstiges heimisches Laubgehölz
- HAy Allee aus heimischen Laubgehölzen
- HGe Feldgehölz aus nicht heimischen Arten
- HRe Gehölzsaum an Gewässern
- HRy Baumreihe aus heimischen Laubbäumen
- HRx Baumreihe aus nicht heimischen Laubbäumen
- HWs Durchwachsener Knick
- HWy Typischer Knick
- HFb Baumhecke
- HFx Feldhecke mit nicht heimischen Gehölzen
- HFz Sonstige Feldhecke
- HFy Typische Feldhecke
- HBy Sonstiges Gebüsch
- HGn Feldgehölz mit einheimem Nadelholzanteil
- HGe Feldgehölz aus Erlen
- HOy Sonstiges Feldgehölz
- HOy Sonstige Streuobstwiese

Gewässer

- FLr Naturnahes lineares Gewässer mit Röhrichten
- FLy Sonstiges naturnahes lineares Gewässer
- FGy Sonstiger Graben
- FKe Eutrophes Kleingewässer
- FKy Sonstiges Kleingewässer
- FSe Eutrophes Stillgewässer
- FSy Sonstiges Stillgewässer
- FXy Sonstiges naturfernes Gewässer

Gehölzfreie Biotope der Niedermoore, Sümpfe, Ufer

- NSs Großseggenried
- NSr Staudensumpf
- NRs Schilf-, Rohrkolben-, Teichsimsen-Röhricht
- NRr Rohrglanzgras-Röhricht
- NRg Wasser-Schwaden-Röhricht

Grünland

- GAy Artenarmes Wirtschaftsgrünland
- GYt Artenarmes bis mäßig artenreiches Feuchtgrünland
- GYy Mäßig artenreiches Wirtschaftsgrünland

Acker- und Gartenbau-Biotope

- AAu Ackerbrache mit Ackerunkrautflur
- AAy Intensivacker
- AOs Beerensträucherplantage
- AOy Sonstige Obstanbaufläche
- ABw Weihnachtsbaumplantage
- ABs Sonstige Baumschule

Ruderalfluren, Säume, Staudenfluren

- RHf Feuchte Hochstaudenflur
- RHm Ruderal Staudenflur frischer Standorte
- RHt Staudenflure trockener Standorte
- RHg Ruderal Grasflur
- RHr Brombeerflur
- RHn Nitrophytenflur
- RHx Neophytenflur
- RHy Sonstige Ruderalflure

Siedlungsbiotope

- SBe Einzel, Doppel- und Reihenhausbebauung
- SDe Einzelhaus und Splittersiedlungen
- SDp Landwirtschaftliche Produktionsanlage
- SDy Sonstige Bebauung im Außenbereich
- SEh Kirchplatz
- SEh Sportfelde
- SGz Garten, strukturarm
- SGo Kleinflächiger (Haus-)Garten mit einfacher Struktur und geringem Laubholzanteil
- SGb Garten, strukturreich
- SGp Großflächige Gartenanlage mit Großgehölzen und parkartigem Charakter
- SGr Rasenfläche, arten- und strukturarm
- SGs Urbanes Ziergehölz und -staudenbeet
- SGx Urbanes Gehölz mit nicht heimischen Laubbäumen
- SGy Urbanes Gehölz mit heimischen Baumarten
- Slg Gewerbegebiet
- Slf Funkanlage
- Slk Kläranlage
- SLy Sonstige Lagerfläche
- SPe Öffentliche Grünanlage, extensiv gepflegt
- SPi Öffentliche Grünanlage, intensiv gepflegt
- SPh Kleingartenanlage

Sonstige Biotope

- SVg Straßenbegleitgrün mit Gebüschen
- SVh Straßenbegleitgrün mit Bäumen
- SVs Straßenbegleitgrün ohne Gehölze
- SZb Bahnhof
- SZg Gleisanlage
- SVe Vollversiegelte Verkehrsfläche
- SVt Teilversiegelte Verkehrsfläche
- SVu Unversiegelter Weg mit und ohne Vegetation, Trittrasen
- SVy Sonstige Verkehrsfläche

Allgemein

- Bestand (einschließlich DB-Kataster)
- Neubau / Änderung
- Rückbau
- Neubau Lärmschutzwand
- Planung Dritter
- Standort Oberleitungsmast (Schematische Darstellung, Planung nach Regelwerk DB unter Vorbehalt der Ausführungsplanung)
- Bauteileneinrichtungsfläche
- Baustraße
- Planfeststellungsgrenze

Vermeidungsmaßnahmen

- 001_V Schonender bauzeitlicher Umgang mit Boden und anfallenden Bodenmaterialien
- 002_V Ordnungsgemäße Lagerung und Entsorgung von anfallendem Torf
- 003_V Ordnungsgemäßer Umgang mit wassergefährdenden Stoffen
- 004_V Ordnungsgemäße bauzeitliche Entwässerung und Wasserhaltung
- 005_V Allgemeine Schutz- und Vermeidungsmaßnahmen an Gewässern
- 006_V Schutz vorhandener Vegetationsbestände
- Schutzzaun/Einzelbaumschutz
- Bautabuflächen
- 007_V Vertraglicher Rückbau
- 008_V Intensiver Schutz der Habitate der Windelschnecke
- Errichtung Schutzzaun
- 009_V Einrichtung temporärer Amphibienschutzzäune für nicht artenschutzrechtlich relevante Arten
- 010_V Vermeidung der baubedingten Schädigung des Heilziest
- 045_V Vermeidung der bauzeitlichen Beeinträchtigung von Fischen
- 011_VA Erhalt der ökologischen Durchgängigkeit für den Fischotter während der Bauzeit
- 012_VA Vermeidung der bauzeitlichen Tötung und Verletzung von Amphibienarten des Anhangs IV (Kammmolch, Moorfrosch)
- Errichtung temporärer Amphibienschutzzäune für Anhang IV Arten
- Nachtfahrverbot auf Baustraßen zum Schutz von Amphibien der Anhang IV Arten
- 013_VA Vermeidung der bauzeitlichen Tötung und Verletzung von Zauneidechsen
- 014_VA Vermeidung der bauzeitlichen Tötung und Verletzung Vogelarten
- 015_VA Vermeidung bauzeitlicher Störung durch mobile Sichtschutzelemente
- 016_VA Rodungsbeschränkung (+ Fäll- und Abrissarbeiten außerhalb der Brutzeit der Vögel und Aktivitätszeiten der Fledermäuse
- 017_VA Vermeidung der bauzeitlichen Tötung und Verletzung des Nachtkerzenschwärmers
- 018_VA Vermeidung bauzeitlicher Störungen für Fledermäuse

Technische Vermeidungsmaßnahmen

- 019_V EÜ Oldenburger Bruch
- 020_V Lärmschutzwände mit Kleintierdurchlässen
- 021_V EÜ Burgstorgraben
- 022_V Haltepunkt Oldenburg

Ausgleichsmaßnahmen

- 023_A Begrünung von Lärmschutzwänden
- 024_A Entsiegelung
- 025_A Ansaat und Pflege von Landschaftsbrasen
- 026_A Ansaat artenreicher Gras- und Staudenfluren
- 027_A Pflanzung von Sträuchern und Gehölzen
- 028_A Pflanzung von Bodendeckern und Kleinsträuchern
- 029_A Wiederherstellung bauzeitlich beanspruchter Flächen (inkl. Bodenverkultivierung)
- Acker
- Grünland
- Hecken, Knicks und sonstigen Gehölzen
- Gewässer und Ufer
- Ruderale Gras- und Staudenfluren
- Sonstige Flächen
- Wiederherstellung Deponiekörper nach Tortlallagerung
- 030_A Herstellung naturnaher Laubwald
- 031_A Anlage Feldhecke mit einseitigem Saum
- 032_A Pflanzung von Einzelbäumen/Alleen
- 033_A_{OF} Entwicklung Offenlandkomplex am Oldenburger Graben
- 033a_A_{OF} Entwicklung von Extensivgrünland
- 033b_A_{OF} Entwicklung von seggenreicheneichem Feuchtgrünland an Oldenburger Graben und Burgtorgraben
- 033c_A_{OF} Entwicklung einer Ackerbrache
- 033d_A_{OF} Entwicklung von Extensivgrünland mit einzelnen Gehölzpflanzungen
- 034_A_{OF} Anlage von Brutbühnen für den Eisvogel
- 040_A_{OF} Herstellung und Aufwertung von Zauneidechsenhabitaten

Unterlage 14.4.8

Genehmigungsvermerk Eisenbahn-Bundesamt

Übersichtsskizze



Index	Änderungen bzw. Ergänzungen	Planungsstand
0	Ausgangsunterlagen Anmeldeplanung	30.04.2020

Genehmigungsplanung: Unterlage für eine Entscheidung nach § 18 AEG

Vorhabenträger:
DB Netz AG
Regionalbereich Nord
Großgrabsche Nord
Lindenallee 3
30175 Hannover

Verfasser des Vorhabenträgers:
DB Netz AG
Regionalbereich Nord
I.NG-N-F
Hammerbrookstraße 44
20097 Hamburg
Bearb. Buchmann

	Datum	Name
gez.	04.03.21	L. Lietze
bearb.	04.03.21	L. Lietze
gepr.	04.03.21	H. Runge

Bauherr:
DB Netz AG
Regionalbereich Nord
Großgrabsche Nord
Lindenallee 3
30175 Hannover

Planverfasser:
FBG Arbeitsgemeinschaft
Planungsgruppe Umwelt
Stoffel 12
30559 Hannover
Hannover, 27.04.2020
Dr. Oelsen, Unterschrift

Mitwirkenden:
DVWG

Koordinatensystem: Gauss-Krüger 4

Originalmaßstab:

Blattgröße: 1689 x 350 mm

Maßstab: 1 : 1.000

Vorhaben:
ABS/NBS Hamburg - Lübeck - Puttgarden (Hinterlandanbindung FBQ)
Strecke 1100 Lübeck - Puttgarden, Strecke 1103 und Strecke 1104
Planfeststellungsabschnitt 4

Planart: Lageplan

Planinhalt:
Landschaftspflegerischer Begleitplan
Maßnahmen
Bau-km 155,7+60 bis Bau-km 156,6+51
Strecke 1100