Vermeidungsmaßnahmen im Zusammenhang mit der Verlegung von 110-kV-Leitungen

101_VA	Erdseilmarkierung (Standart)	105_VA	Bauzeitenregelung zum Schutz von Mastbrütern	109_V	Aufwuchsbeschränkungen abgestimmt auf Durchhangprofile
102_VA	Vermeidung der bauzeitlichen Tötung, Verletzung und Störung von Vogelarten	106_VA	Seilzug per Helikopter	110_VA	Errichtung temporärer Amphibienschutzzäune für Anhang IV Arten (Kammmolch)
103_VA	Bauzeitenregelung zum Schutz von Gehölzbrütern	107_VA	Bauzeitenregelung zum Schutz der Fledermaus	112_V	Trennung von hochwertigen Biotopen und Arbeitsflächen durch Abzäunen
104_V	Schutz vor Beeinträchtigung der Bodenfunktion	108_VA	Zeitliche Beschränkung der Rammarbeiten	114_V	Vermeidung von Schadstoffeinträgen bei Maststandorten

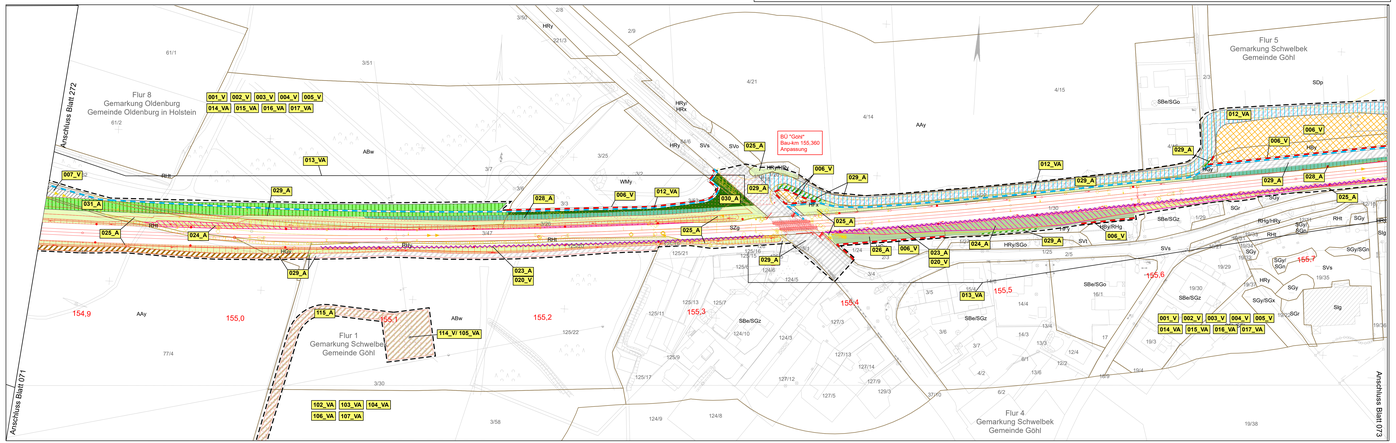

Zeichenerklärung

Biotop- und Nutzungstypen

Wälder, Gebüsche, Gehölze und sonstige Baumstrukturen

- WBw Weiden-Bruchwald
- WFn Nadelwald
- WMy Sonstiger Laubwald auf reichen Böden
- WPa Pionierwald mit Ahorn
- WPe Pionierwald mit Eiche/Eschen
- WTw Entwässerter Feuchtwald mit Weiden
- WEw Weidenbusch
- HEy Sonstiges heimisches Laubgehölz
- HAy Allee aus heimischen Laubgehölzen
- HGx Feldgehölz aus nicht heimischen Arten
- HRe Gehölzsaum an Gewässern
- HRy Baumreihe aus heimischen Laubbäumen
- HRx Baumreihe aus nicht heimischen Laubbäumen
- HWb Durchwachsener Knick
- HWy Typischer Knick
- HFb Baumhecke
- HFx Feldhecke mit nicht heimischen Gehölzen
- HFr Sonstige Feldhecke
- HFy Typische Feldhecke
- HBy Sonstiges Gebüsch
- HGn Feldgehölz mit hohem Nadelholzanteil
- HGe Feldgehölz aus Erlen
- HGy Sonstiges Feldgehölz
- HOy Sonstige Streuobstwiese

Gewässer

- FLr Naturnahes lineares Gewässer mit Röhrichten
- FLy Sonstiges naturnahes lineares Gewässer
- FGy Sonstiger Graben
- FKe Eutrophes Kleingewässer
- FKy Sonstiges Kleingewässer
- FSe Eutrophes Stillgewässer
- FSy Sonstiges Stillgewässer
- FXy Sonstiges naturferne Gewässer

Gehölzfreie Biotope der Niedermoore, Sümpfe, Ufer

- NSs Großseggenried
- NSt Stauden-sumpf
- NRa Schilf-, Rohrkolben-, Teichsimsen-Röhricht
- NRr Rohrglanzgras-Röhricht
- NRg Wasser-Schwaden-Röhricht

Grünland

- GAy Artenarmes Wirtschaftsgrünland
- GAr Artenarmes bis mäßig artenreiches Feuchtgrünland
- GYy Mäßig artenreiches Wirtschaftsgrünland

Acker- und Gartenbau-Biotope

- AAu Ackerbrache mit Ackerunkrautflur
- AAy Intensivacker
- AOb Beerenstrauchplantage
- AOy Sonstige Obstanbaufläche
- ABw Weihnachtsbaumplantage
- ABb Sonstige Baumschule

Ruderalfluren, Säume, Staudenfluren

- RHf Feuchte Hochstaudenflur
- RHm Ruderal Staudenflur frischer Standorte
- RHt Staudenflure trockener Standorte
- RHg Ruderal Grasflur
- RHr Brombeerflur
- RHs Nitrophytenflur
- RHx Neophytenflur
- RHy Sonstige Ruderalfläche

Siedlungsbiotope

- SBe Einzel, Doppel- und Reihenhausbebauung
- SDe Einzelhaus und Splitterbesiedlungen
- SDp Landwirtschaftliche Produktionsanlage
- SDy Sonstige Bebauung im Außenbereich
- SEb Sportplatz
- SEh Sporthalle
- SGz Garten, strukturarm
- SGo Kleinflächiger (Haus-)Garten mit einfacher Struktur und geringem Laubholzanteil
- SGb Garten, strukturreich
- SGp Großflächige Gartenanlage mit Großgehölzen und parkartigem Charakter
- SGr Rasenfläche, arten- und strukturarm
- SGe Urbanes Ziergehölz und -staudenbeet
- SGk Urbanes Gehölz mit nicht heimischen Laubbäumen
- SGy Urbanes Gehölz mit heimischen Baumarten
- Slg Gewerbegebiet
- Slf Funkanlage
- Slk Kläranlage
- Slu Sonstige Lagerfläche
- SPk Öffentliche Grünanlage, extensiv gepflegt
- SPi Öffentliche Grünanlage, intensiv gepflegt
- SPn Kleingartenanlage

Sonstige Biotope

- SVg Straßenbegleitgrün mit Gebüschen
- SVh Straßenbegleitgrün mit Bäumen
- SVz Straßenbegleitgrün ohne Gehölze
- SZb Bahnhof
- SZg Gleisanlage
- SVa Vollversiegelte Verkehrsfläche
- SVt Teilversiegelte Verkehrsfläche
- SVu Unversiegelter Weg und ohne Vegetation, Trittrasen
- SVy Sonstige Verkehrsfläche

Allgemein

- Bestand (einschließlich DB-Kataster)
- Neubau / Änderung
- Rückbau
- Neubau Lärmschutzwand
- Planung Dritter
- Standort Oberleitungsmast (Bestandsmast/Neubau / Planung nach Regelwerk DB unter Vorbehalt der Ausführungsplanung)
- Baustelleneinrichtungsfläche
- Baustraße
- Planfeststellungsgrenze

Vermeidungsmaßnahmen

- 001_V Schonender bauzeitlicher Umgang mit Boden und anfallenden Bodenmaterialien
- 002_V Ordnungsgemäße Lagerung und Entsorgung von anfallendem Torf
- 003_V Ordnungsgemäßer Umgang mit wassergefährdenden Stoffen
- 004_V Ordnungsgemäße bauzeitliche Entwässerung und Wasserhaltung
- 005_V Allgemeine Schutz- und Vermeidungsmaßnahmen an Gewässern
- 006_V Schutz vorhandener Vegetationsbestände
  - Schutzzaun/Einzelbaumschutz
  - Bautabuflächen
- 007_V Verträglicher Rückbau
- 008_V Intensiver Schutz der Habitate der Windeschnecke
  - Errichtung Schutzzaun
  - Errichtung temporärer Amphibienschutzzäune für nicht artenschutzrechtlich relevante Arten
- 010_V Vermeidung der baubedingten Schädigung des Heilziest
- 046_V Vermeidung der bauzeitlichen Beeinträchtigung von Fischen
- 011_VA Erhalt der ökologischen Durchgängigkeit für den Fischotter während der Bauzeit
- 012_VA Vermeidung der bauzeitlichen Tötung und Verletzung von Amphibienarten des Anhangs IV (Kammmolch, Moorfrosch)
  - Errichtung temporärer Amphibienschutzzäune für Anhang IV Arten
  - Nachtfahrverbot auf Baustraßen zum Schutz von Amphibien der Anhang IV Arten
- 013_VA Vermeidung der bauzeitlichen Tötung und Verletzung von Zauneidechsen
- 014_VA Vermeidung der bauzeitlichen Tötung und Verletzung Vogelarten
- 015_VA Vermeidung der bauzeitlichen Störung durch mobile Sichtschutzelemente
- 016_VA Rodungsbeschränkung (+ Fällt- und Abrissarbeiten außerhalb der Brutzeit der Vögel und Aktivitätszeiten der Fledermäuse
- 017_VA Vermeidung der bauzeitlichen Tötung und Verletzung des Nachtkierzenschwärmers
- 018_VA Vermeidung bauzeitlicher Störungen für Fledermäuse

Technische Vermeidungsmaßnahmen

- 019_V EU Oldenburger Bruch
- 020_V Lärmschutzwände mit Kleinteiderdurchlässen
- 021_V EU Burgtorgraben
- 022_V Haltepunkt Oldenburg

Ausgleichsmaßnahmen

- 023_A Begrünung von Lärmschutzwänden
- 024_A Entsiegelung
- 025_A Ansaat und Pflege von Landschaftsrasen
- 026_A Ansaat artenreicher Gras- und Staudenfluren
- 027_A Pflanzung von Sträuchern und Gehölzen
- 028_A Pflanzung von Bodendeckern und Kleinsträuchern
- 029_A Wiederherstellung bauzeitlich beanspruchter Flächen (inkl. Bodenrekultivierung)
  - Acker
  - Grünland
  - Hecken, Knicks und sonstigen Gehölzen
  - Gewässer und Ufer
  - Ruderale Gras- und Staudenfluren
  - Sonstige Flächen
  - Wiederherstellung Deponiekörper nach Torfablagerung
- 030_A Herstellung naturnaher Laubwald
- 031_A Anlage Feldhecke mit einseitigem Saum
- 032_A Pflanzung von Einzelbäumen/Alleen
- 033_A$_{UEP}$ Entwicklung Offenlandkomplex am Oldenburger Graben
- 033a_A$_{UEP}$ Entwicklung von Extensivgrünland
- 033b_A$_{UEP}$ Entwicklung von seggenreicherem Feuchtgrünland an Oldenburger Graben und Burgtorgraben
- 033c_A$_{UEP}$ Entwicklung einer Ackerbrache
- 033d_A$_{UEP}$ Entwicklung von Extensivgrünland mit einzelnen Gehölzpflanzungen
- 034_A$_{UEP}$ Anlage von Brutholzhien für den Eisvogel
- 040_A$_{UEP}$ Herstellung und Aufwertung von Zauneidechsenhabitaten

Ausgleichsmaßnahmen im Zusammenhang mit der Verlegung von 110-kV-Leitungen

- 115_A Wiederherstellung von bauzeitlich in Anspruch genommenen Flächen (inkl. Bodenrekultivierung)

Farbliche Differenzierungen nach Nutzungstyp s. Maßnahme 29_A

Unterlage 14.4.7

Genehmigungsvermerk Eisenbahn-Bundesamt

Die technische

Index	Änderungen lfdm. Ergänzungen	Planungsstand
0	Ausgangsunterlagen Anhörungsfassung	30.04.2020

Genehmigungsplanung: Unterlage für eine Entscheidung nach § 18 AEG

Vorhabenträger:
DB Netz AG
Regionalbereich Nord
Langenhagener Str. 1
Lindenwarder 2
30173 Hannover

Verfasser des Vorhabenträgers:
DB NETZ
DB Netz AG
Regionalbereich Nord
Langenhagener Str. 1
Lindenwarder 2
30173 Hannover
Hamburg, den
Dr. Datum, Unterschrift

Planungsbüro:
pu
PNU Ingenieurgesellschaft
Planungsgruppe Umwelt
Stellau 13
30159 Hannover
Hannover, den 24 Jul 2020
Dr. Datum, Unterschrift

	Name	Datum	Name
gez.	24/2020	1. Lenke	
bearb.	24/2020	1. Lenke	
gepr.	24/2020	H. Runge	

Bauherr:
DB Netz AG
Regionalbereich Nord
Langenhagener Str. 1
Lindenwarder 2
30173 Hannover

Planverfasser:
PNU Ingenieurgesellschaft

Höhensystem: DHHN92
Koordinatensystem: Gauss-Krüger 4

Ursprungsplan:
Blattgröße: 1680 x 840 mm
Maßstab: 1:1.000

Vorhaben:
ABS/NBS Hamburg - Lübeck - Puttgarden (Hinterlandanbindung FBQ)
Strecke 1100 Lübeck - Puttgarden; Strecke 1103 und Strecke 1104

Planfeststellungsabschnitt 4

Planart:
Lageplan

Planinhalt:
Landschaftspflegerischer Begleitplan
Maßnahmen
Bau-km 154,8+71 bis Bau-km 155,7+60
Strecke 1100

Planquerschnitt: N: 4 4 3 2 MP:DB:0110 2

Projekt-Nr.: 32116.00000

Index: 0