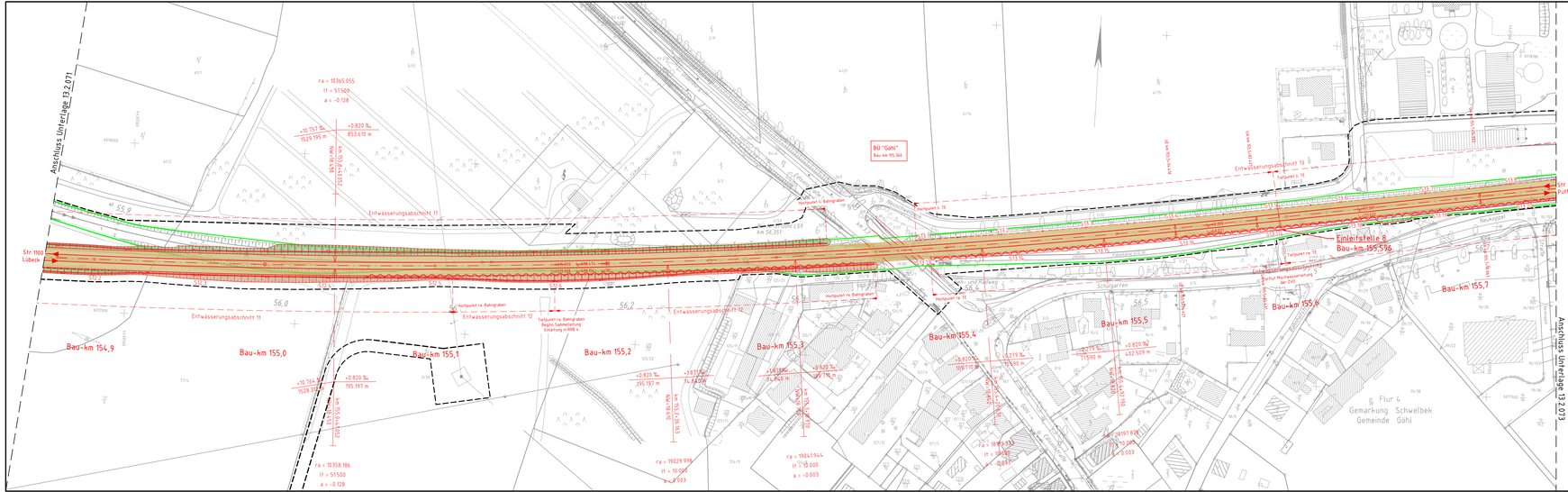

Legende:

- Bestand
- Neubau/Änderung
- tangierende Planung (nachrichtliche Darstellung)
- Planfeststellungsgrenze

Einzugsflächen

- Planum
- Böschung (Einschnitt / Damm)
- Entwässerungsgraben
- Bahnsteig/Hochbauten
- ungebundene Deckschicht
- gebundene Deckschicht
- Bankett
- Gelände

Genehmigungsvermerk Eisenbahn-Bundesamt

Übersichtskizze

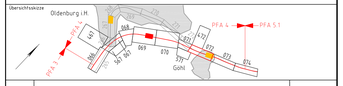

Index	Änderungen bzw. Ergänzungen	Planungsstand
0	Ausgangsverfahren: Antragsfassung	24.04.2020

Genehmigungsplanung: Unterlage für eine Entscheidung nach § 18 AEG

Vorhabenträger:
DB Netz AG
Theodor-Heuss-Allee 7
60486 Frankfurt / M.

Verfasser der Vorhabenträger:
DB Netz AG
Regionalbereich Nord
Hammerbrookstraße 44
20097 Hamburg
Hamburg, 14.07.2021
Grf., Datum, Unterschrift i.V. Manuel Hornbeck

Bauherr:
DB Netz AG
Regionalbereich Nord
Großgrundstück Nord
Lindenallee 3
30173 Hannover

Planverfasser:
DB Engineering & Consulting GmbH
Region Nord
Hammerbrookstraße 44
20097 Hamburg
i.V. Christian Schulz
Hamburg, 24.04.2020
Grf., Datum, Unterschrift

Planzeichen	4.4.0.V.A.EW.000.072.0
Projekt-Nr.	E16.3123.0009

	Datum	Name
gez.	04/2020	Grunwald
bearb.	04/2020	Bernitt/Görbing/Müller
gepr.	04/2020	Müller

Höhensystem	DHHN92
Koordinatensystem	DBRef
Ursprungsplan	
Blattgröße	1350 x 297
Maßstab	1 : 1000

Vorhaben:

ABS/NBS Hamburg – Lübeck – Puttgarden (Hinterlandanbindung FBQ)

Planfeststellungsabschnitt 4, Bau-km 150,752 bis Bau-km 157,055

Planart:

Lageplan Entwässerungskonzept

Planinhalt:

Bau-km 154,871 bis Bau-km 155,760

Strecke 1100

12.08.2021 07:14 Lueger4c (@23 %) C:\CADdi5_Vaut\Projekt\132_Projekte\Hamburg\P-H0008\P_FBQ\05_Planung\PFA4\Ls\pls\VA\4A4_VAEW_005_1000.dwg / 072