TenneT
Taking power further

380-kV-Leitung
Kreis Segeberg - Raum Lübeck
LH-13-328
Lage-/Bauwerksplan
Grunderwerbsplan

Zuwegung zur KÜA Kisdorferwohld/West (KIW)

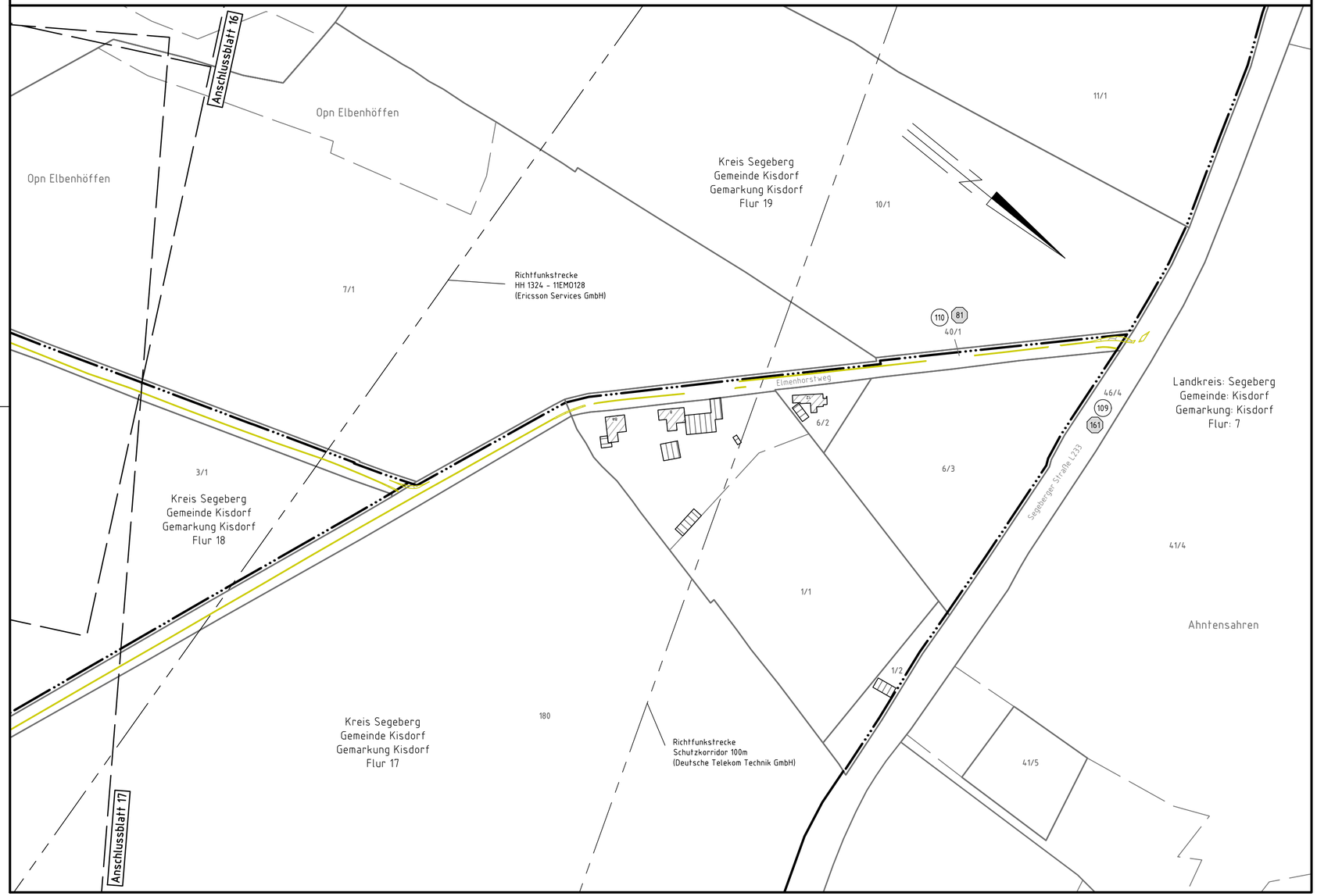

Legende:

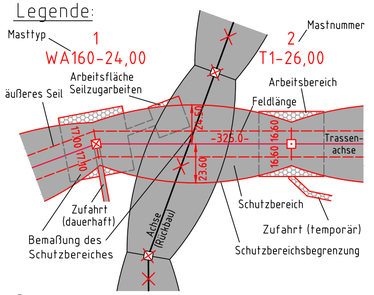

1	Bauwerksnummer
1	Eigentümerschlüsselnr.
5	Grundstücksordnungsnr.
37	Flurstücksnummer
	Abspannmast
	Tragmast
	Rückbau

Grenzen:

Land	
Kreis	
Stadt/Gem.	
Gemarkung	
Flur	
Flurstück	
Grenze des Planfeststellungsverfahrens	

Rechtserwerb:

- dauerhafte Flächeninanspruchnahme
- bauzeitliche Flächeninanspruchnahme
- Inanspruchnahme öffentlicher Flächen

© GeoBasis-DE / LVermGeo SH (www.LVermGeoSH.schleswig-holstein.de)

Planfeststellungsunterlage

Aufgestellt
Bayreuth, den 20.03.2020
TenneT TSO GmbH

i.V. i.A. T. Kl

Planfeststellungsbehörde

Firma: SPIE SAG GmbH	Maßstab:	Einheit:
	1:2000	Meter

	Datum	Name
Bearb.	11.12.2019	Lipp
Gepr.	18.12.2019	Schulze
Norm		
Fachbereich LPG-N-OK		

Zust.	Änderung	Datum	Name

Urspr.:

TenneT
Taking power further